



NUOV

Planimetria dell'immobili

IMMOBILIARE

a alla dichiarazi

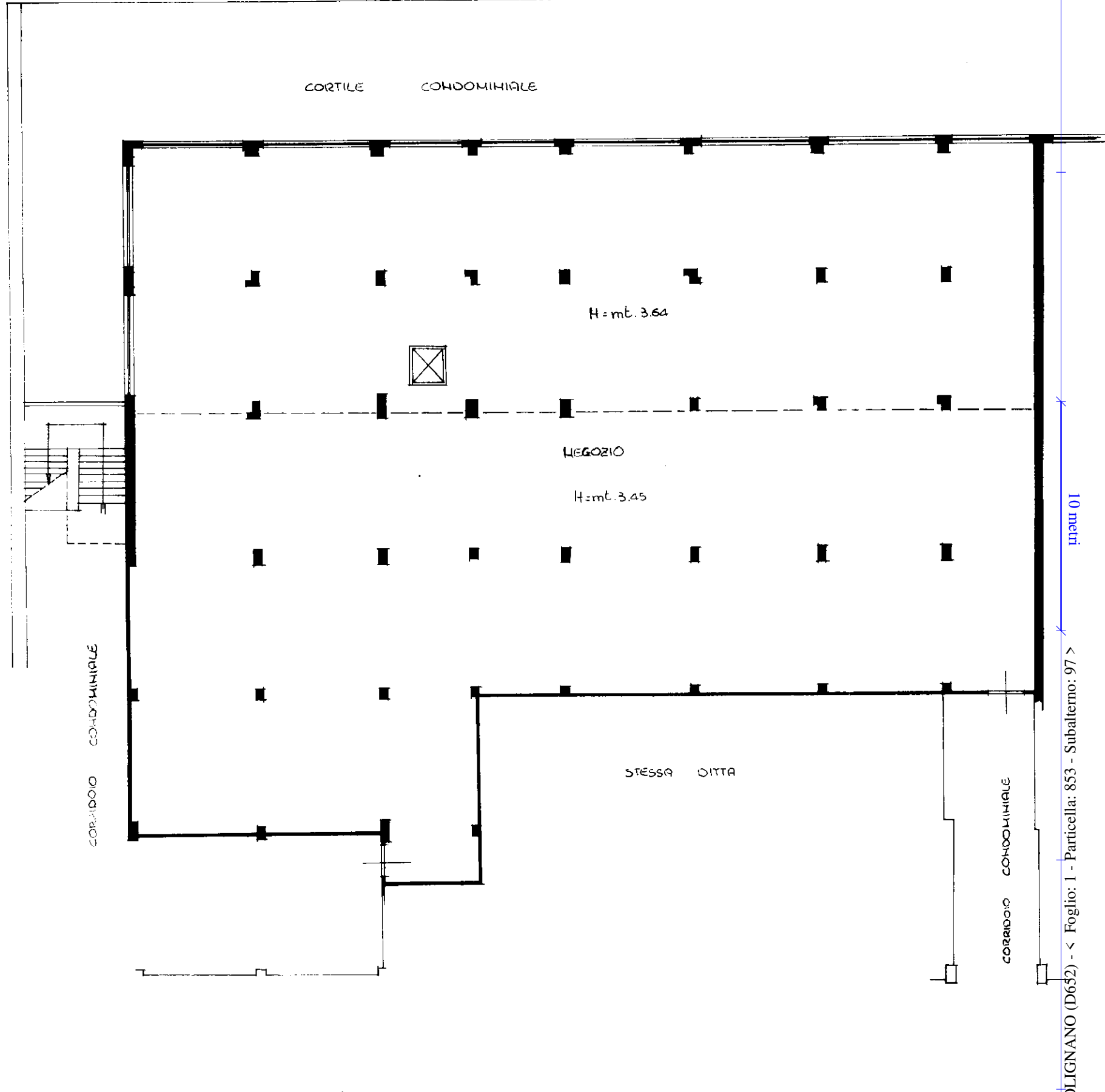

intau 01

Catasto dei Fabbricati - Situazione al 26/03/2020 - Comune di FOLIGNANO (D652) - < Foglio: 1 - Particella: 853 - Subalterno: 97 >

SPAZIO RIS

DATA

PROT. N°

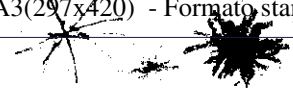

MODULARIO  
F. Foglio: 496



MINISTERO DELLE FINANZE  
DIREZIONE GENERALE DEL CATASTO E DEI SERVIZI TECNICI ERARIALI  
**NUOVO CATASTO EDILIZIO URBANO**

MOD. A (Nuovo Catasto Edilizio Urbano)

Lire  
200

(R. DECRETO-LEGGE 13 APRILE 1939, N. 652)

Planimetria dell'immobile situato nel Comune di FOLIGNANO (A.P.) Via VILLA PIGNA BASSA

Ditta

Allegata alla dichiarazione presentata all'Ufficio Tecnico Erariale di ASCOLI PICENO

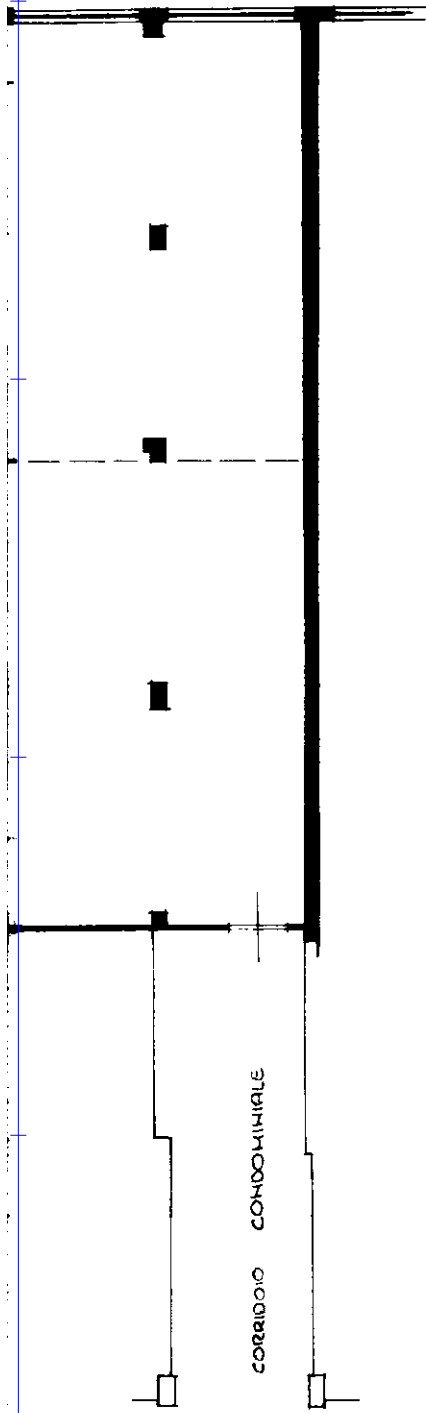

PIANTA PIANO PRIMO SOTTOSTRADA

ORIENTAMENTO

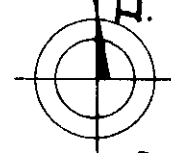

SCALA DI 1:200

SPAZIO RISERVATO PER LE ANNOTAZIONI D'UFFICIO

DATA

PROT. N°

PROT. N° 4489/83 sub. d

Compilata dal **GEOM. PIERO LUZI**  
(Titolo, nome e cognome del tecnico)

Iscritto all'Albo dei **GEOMETRI**  
della Provincia di **ASCOLI PICENO**

DATA **14 FEBB. 1985**

Firma:



MINISTERO DELLE FINANZE

DIREZIONE GENERALE DEL CATASTO E DEI SERVIZI TECNICI ERARIALI

# NUOVO CATASTO EDILIZIO URBANO

(R. DECRETO-LEGGE 13 APRILE 1939, N. 652)

Lire  
100

Planimetria dell'immobile situato nel Comune di FOLIGNANO (A.P.) Via VILLA RIGNA BASSA

Ditta

Allegata alla dichiarazione presentata all'Ufficio Tecnico Erariale di ASCOLI PICENO

## PIANTA PIANO PRIMO SOTTOSTRADA

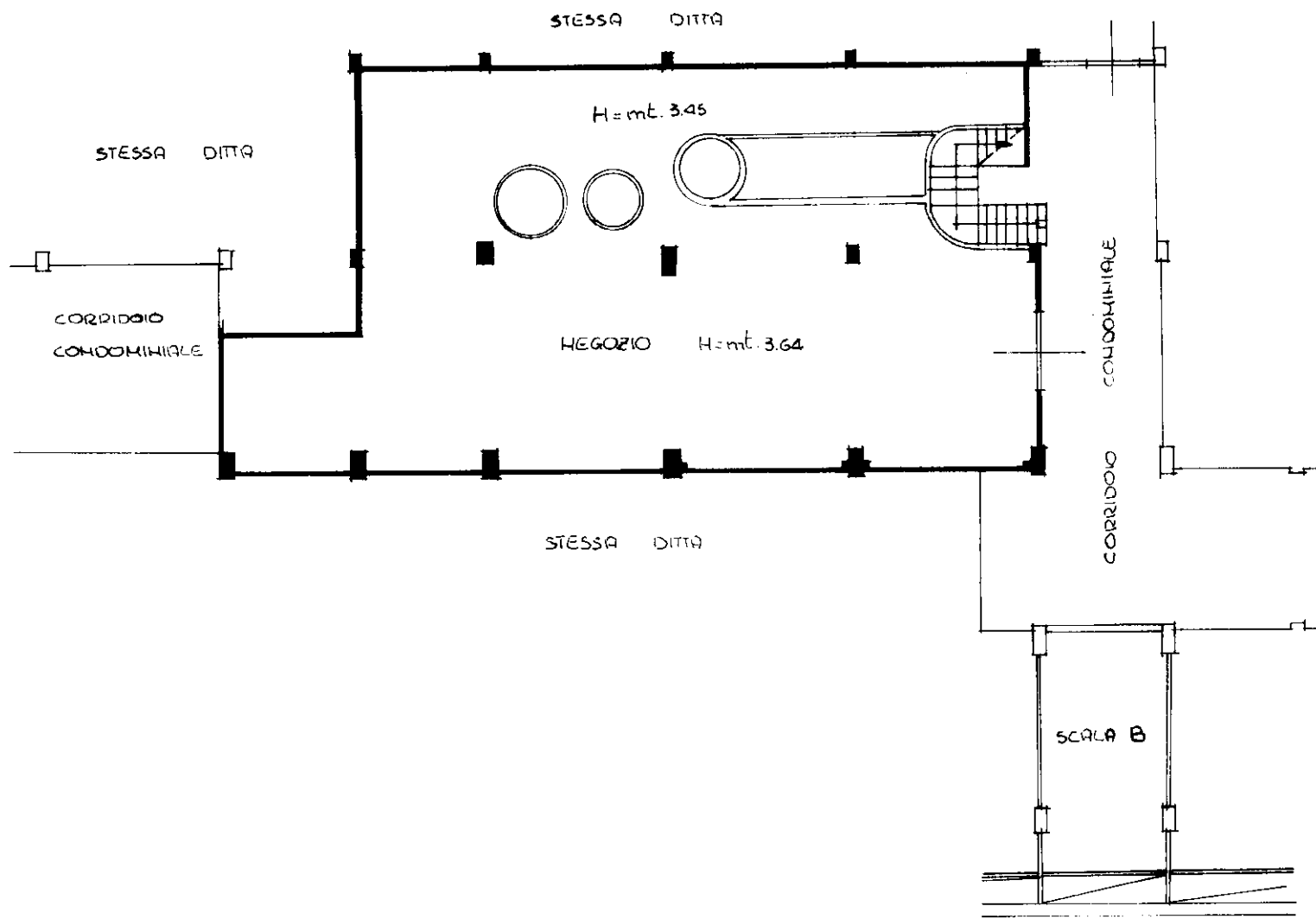

ORIENTAMENTO

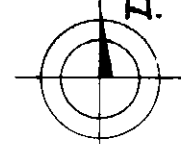

SCALA DI 1:200

SPAZIO RISERVATO PER LE ANNOTAZIONI D'UFFICIO

DATA 21/03/85  
PROT. N° 197

PROT. N° 4488/B3 sub. c

Compilata dal **GEOM. PIERO LUZI**  
(Titolo, nome e cognome del tecnico)

Iscritto all'Albo dei **GEOMETRI**  
della Provincia di **ASCOLI PICENO**

DATA **14 FEBB. 1985**

Firma:

MODULARIO  
F. - Cat. S. T. - 306



MINISTERO DELLE FINANZE  
DIREZIONE GENERALE DEL CATASTO E DEI SERVIZI TECNICI ERARIALI

Mod. A (Nuovo Catasto Edilizio Urban)

Lire  
30

# NUOVO CATASTO EDILIZIO URBANO

(R. DECRETO-LEGGE 13 APRILE 1939, N. 652)

Planimetria dell'immobile situato nel Comune di POLIGNANO Via VILLA PIGNA BASSA

Ditta .....  
Allegata alla dichiarazione presentata all'Ufficio Tecnico Erariale di ASCOLI PICENO

NEGOZIO N. 13

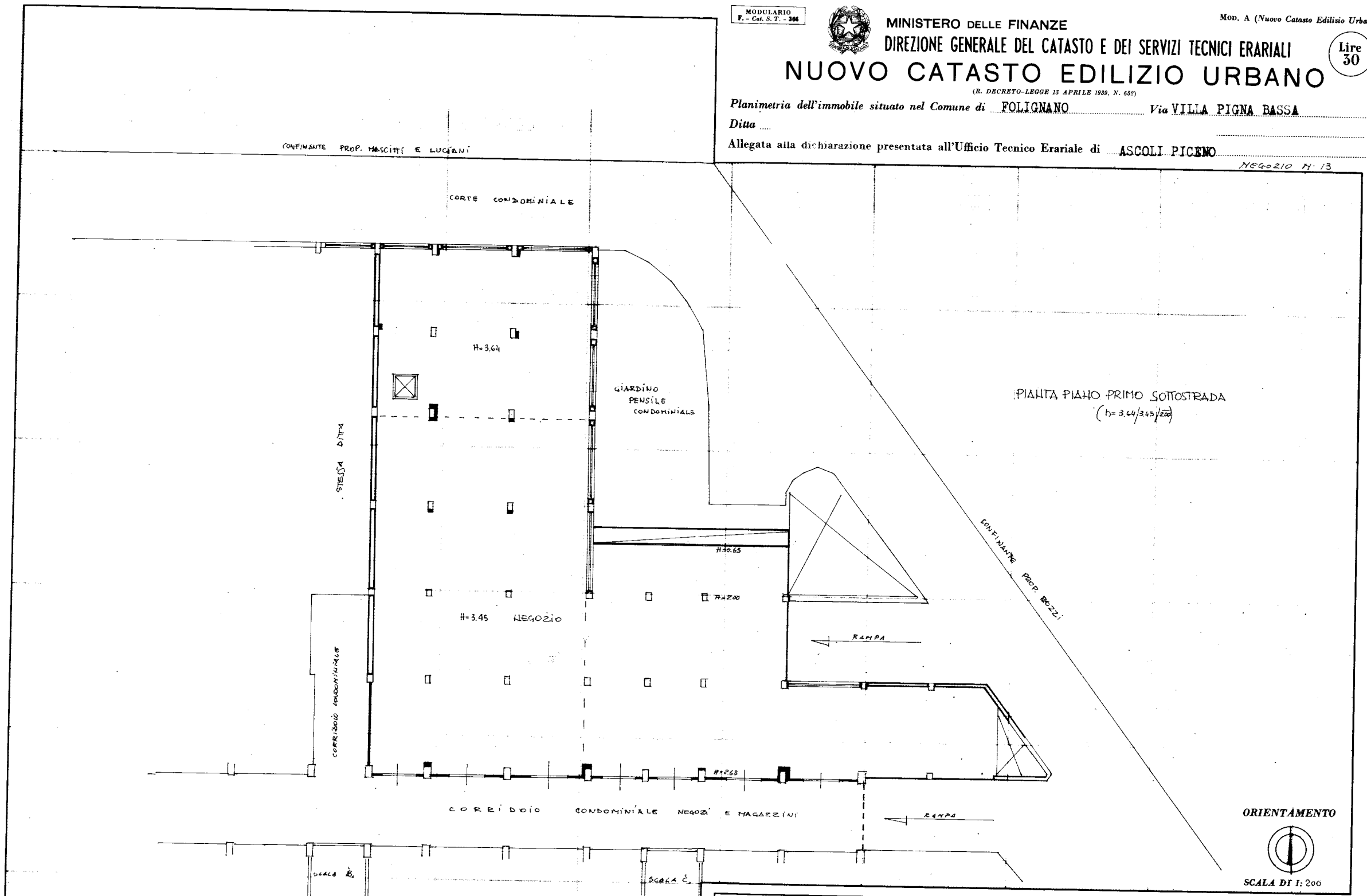

SPAZIO RISERVATO PER LE ANNOTAZIONI D'UFFICIO

DATA	
PROT. N°	2317

ISTITUTO POLIGRACO DELLO STATO

Compilata dal GEOMETRA  
(Titolo, nome e cognome del tecnico)  
ALBERTO GIORI

Iscritto all'Albo de i GEOMETRI  
della Provincia di ASCOLI PICENO

DATA 23/9/1982

Firma: *[Signature]*

MODULARIO  
F. - rig. rend. - 487

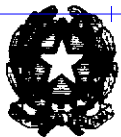

MINISTERO DELLE FINANZE  
DIREZIONE GENERALE DEL CATASTO E DEI SERVIZI TECNICI ERARIALI

Lire  
50

NUOVO CATASTO EDILIZIO URBANO

(R. DECRETO-LEGGE 18 APRILE 1980, N. 652)

Planimetria dell'immobile situato nel Comune di FOLIGNANO Via VILLA PIGNA BASSA

Ditta .....

Allegata alla dichiarazione presentata all'Ufficio Tecnico Erariale di FOLIGNANO

MAGAZZINO N° 10

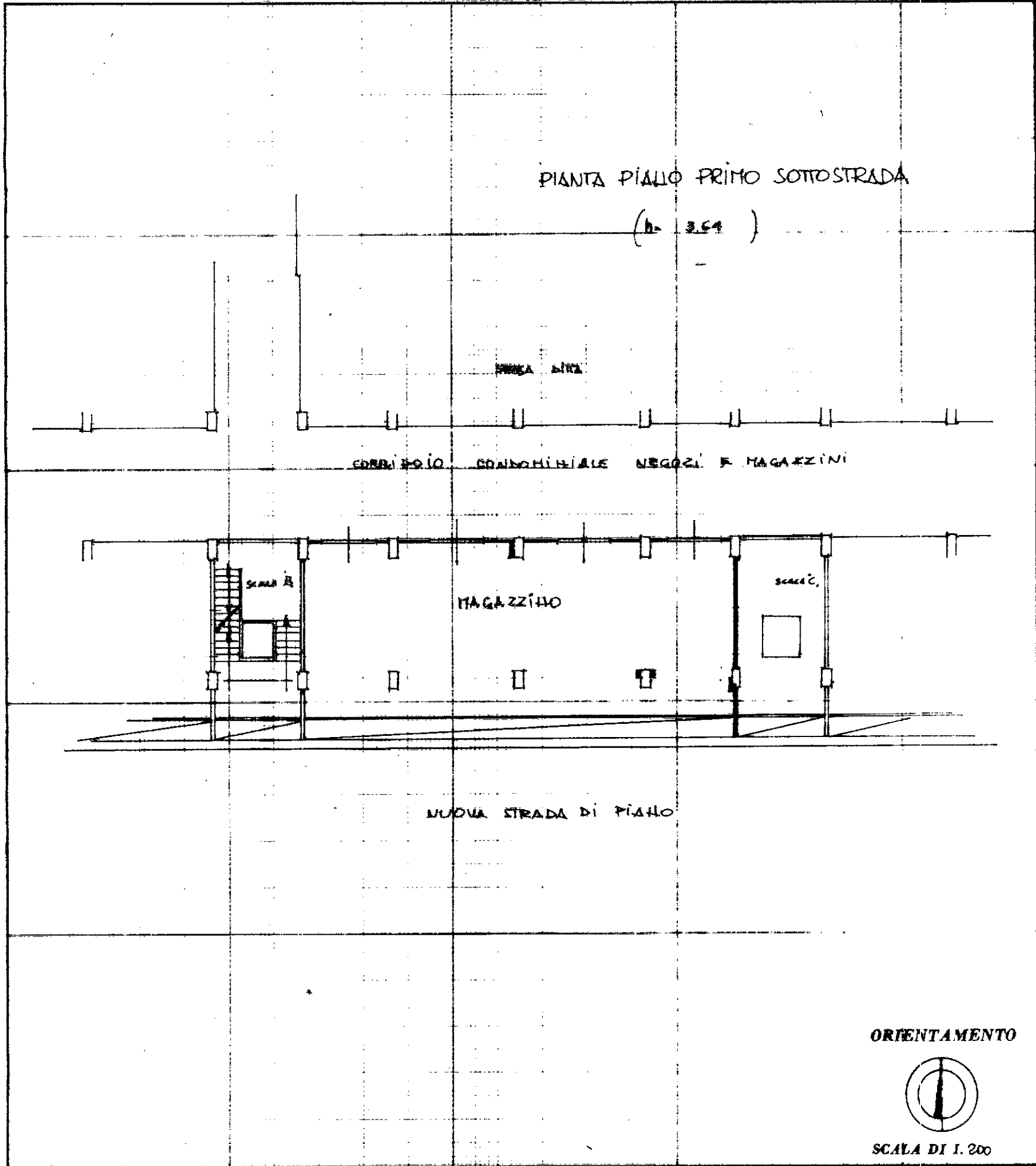

SPAZIO RISERVATO PER LE ANNOTAZIONI D'UFFICIO

DATA 29 LUG 1983  
PROT. N° 4485 / Bis

F. 1 n. 853 mir 93

Compilata dal GEOMETRA  
(Titolo, nome) ALBERTO RIZZI  
Iscritto all'Albo de' GEOMETRI  
della Provincia di ASCOLO PICENO  
DATA 23/9/1982  
Firma: [Signature]